

AutoSketch 9 installeren



Als u de CD in de computer stopt dan verschijnt automatisch het openings scherm.

Klik op *Install AutoSketch* en er verschijnt een waarschuwing dat het programma niet gekopieerd mag worden. AutoSketch is bedoeld voor gebruik op één PC, hetgeen u kunt lezen in het volgende scherm met de licentieovereenkomst. U dient deze te lezen en ermee akkoord te gaan | accept aan te klikken om verder te kunnen gaan met de installatie.

Daarna verschijnt het scherm voor het invullen van uw gegevens en het serienummer dat op het doosje staat.

Meestal kiest u voor *Install the application for Anyone*, zodat, als u ook anderen op uw computer laat werken, iedere gebruiker van uw computer bij AutoSketch kan.

De *Destination Folder* die in het volgende scherm wordt gevraagd laat u meestal zoals wordt voorgesteld.

Bij *Select Installation Type* kiest u doorgaans *Complete*, zodat alles wordt geïnstalleerd.

Bij *Content Unit* is het belangrijk om *Metric Content* te kiezen, tenzij u graag met voeten en duimen werkt (feet and inches).

Na *Ready to install* begint de feitelijke installatie. Na minder dan een minuutje staat alles erop en verschijnt het eindscherm met *AutoSketch Release 9 has been successfully installed* en kunt u het laatste nieuws over deze versie (de *Release Notes*) lezen of meteen aan de slag gaan via het menu *Start* van Windows.

AutoSketch 9 registreren

De eerste keer na het starten van AutoSketch 9 kunt u de licentie registreren via internet. Heeft u die niet bij de hand, dan kunt u ook later registreren of vanaf een andere computer via <http://www.autodesk.com/register>.

Gaat er iets mis bij de registratie, dan kunt u het best per email contact opnemen met Autodesk Neuchatel (kan gewoon in het nederlands): authcodes.neu@autodesk.com

Komt u er niet uit en heeft u het bij IDEOMA aangeschaft, dan kunt u altijd bij ons terecht.

Als u *Don't show me again* aanvinkt, dan komt dit scherm niet meer.

Klik op *Next* en u komt in het opstartscherm van AutoSketch 9.

Het opstartscherm

U kunt dit scherm annuleren en meteen beginnen met tekenen of via *Template* een vooraf ingesteld bladformaat kiezen, b.v. *iso_a3*, of via *Open* een eerder gemaakt bestand openen.

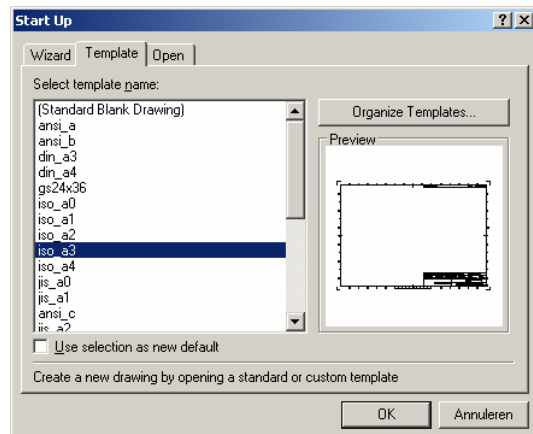
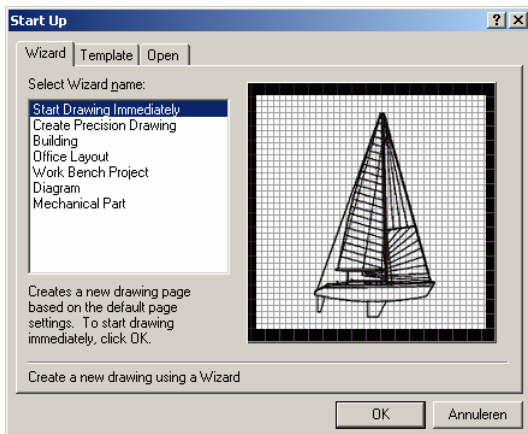
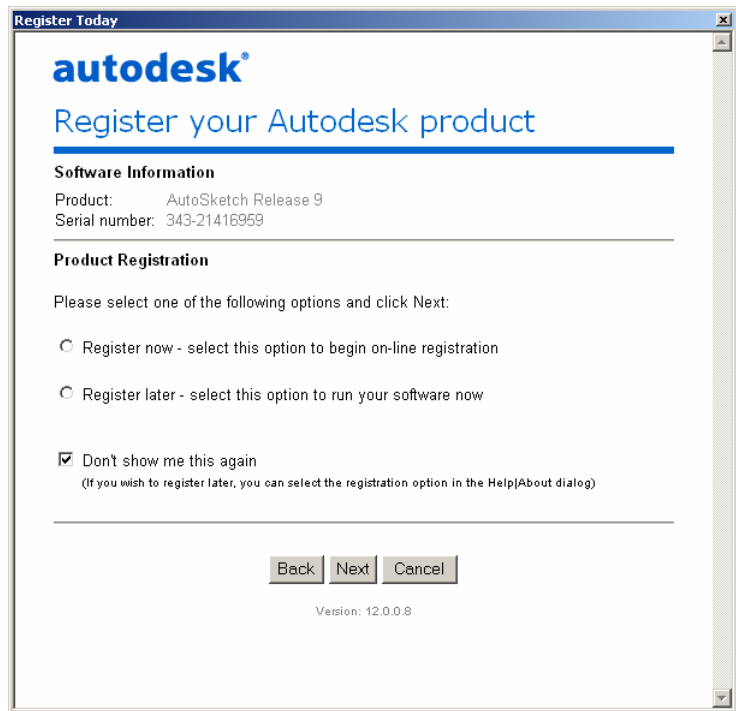

Het tekenschermb

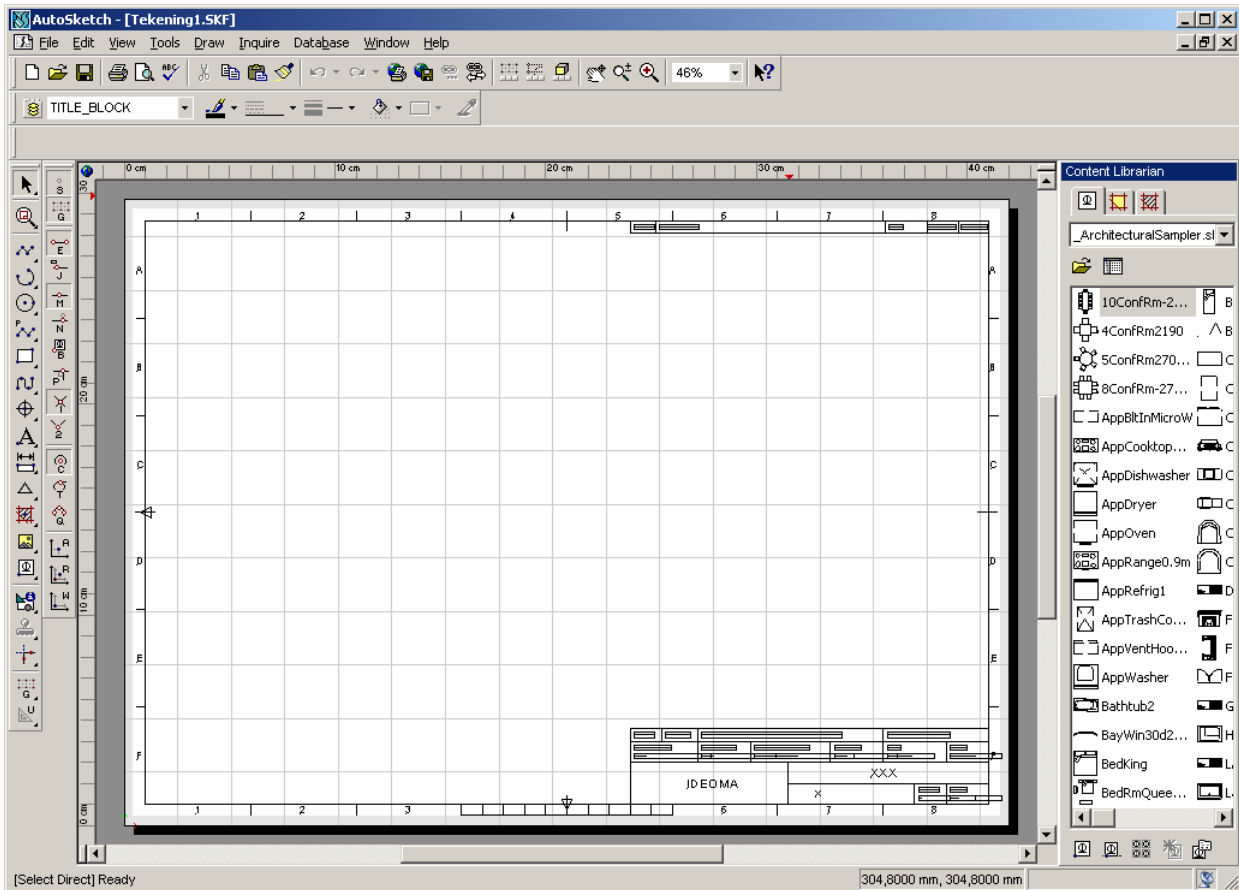

Voor meer informatie over het tekenen zelf verwijzen we u graag naar onze opleidingsmogelijkheden of de help in het menu rechtsbovenin.

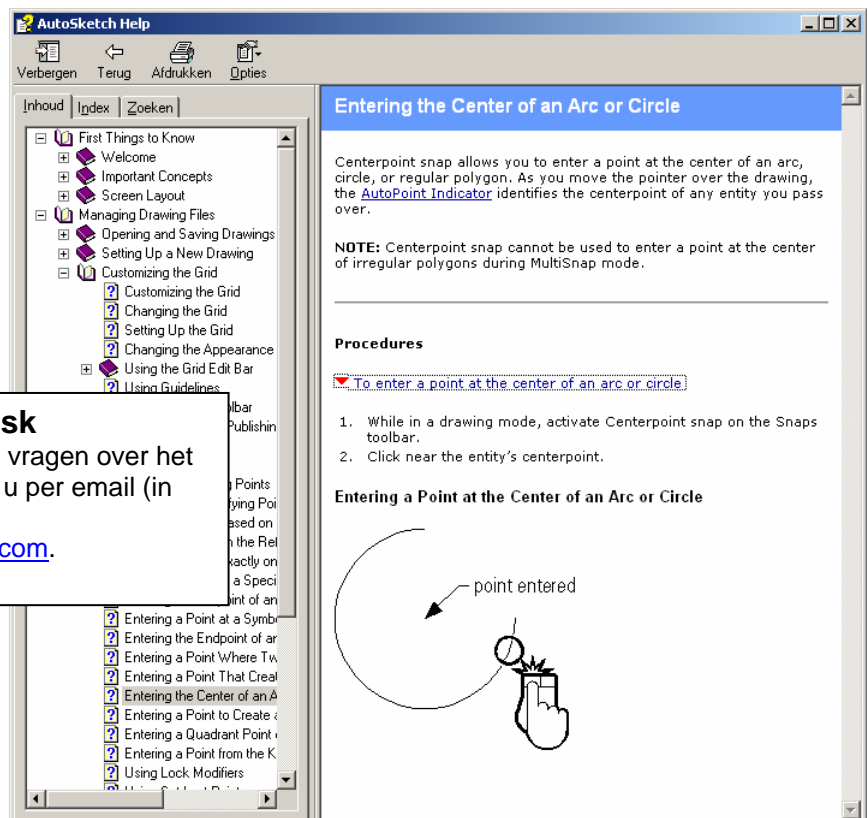

Gratis support van Autodesk

Heeft u in de eerste 60 dagen nog vragen over het gebruik van AutoSketch, dan kunt u per email (in het engels) terecht bij supportinformation.en@autodesk.com.

Automatische updates instellen

Rechtsonder in het tekenscherm van AutoSketch ziet u een satellietsymbool (evt. met een geel driehoekje; soms komt er ook een aandachtsballonnetje uit met een melding) met de naam *Communication Center*. Als u daarop klikt, dan verschijnt het menu om in te stellen welke informatie u van Autodesk wilt ontvangen.

Daartoe moet u aangeven in welk land u zit en hoe vaak u het wilt ontvangen.

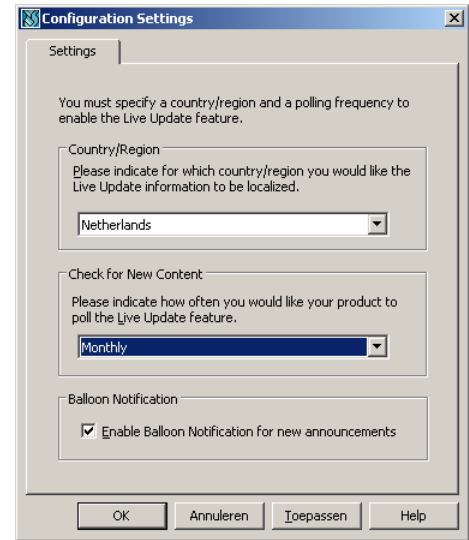
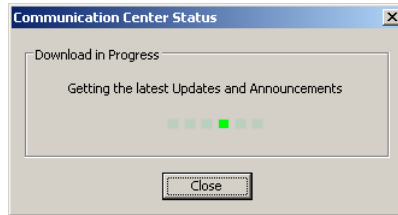

Nadat u verbinding hebt gehad met internet worden de informatie-mogelijkheden getoond. Daarbij is vooral de eerste belangrijk om aangevinkt te laten, want als er fouten in het programma worden ontdekt en verholpen, dan kunt u daarmee uw software bijwerken.

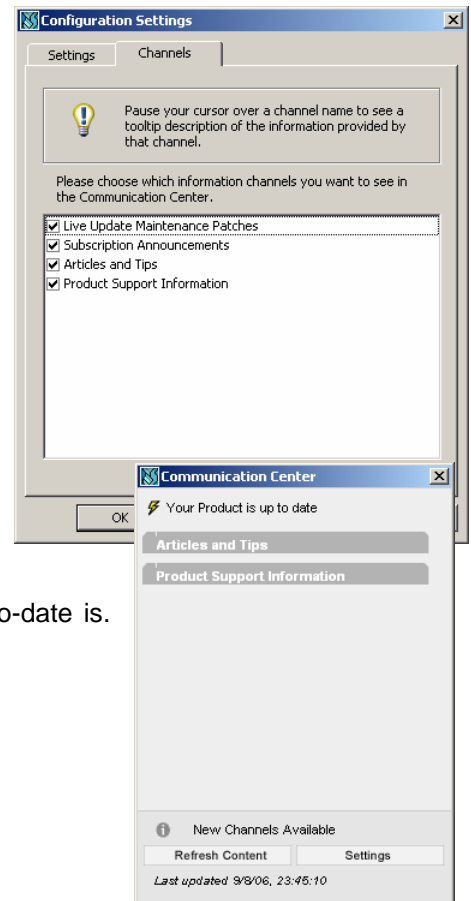

Uiteindelijk verschijnt het scherm met de melding dat uw product up-to-date is. Via *Settings* kunt u de eerder gemaakte keuzes evt. weer aanpassen.